

FICHA TÉCNICA

ENSIS TE-4

Descripción:

ENSIS TE-4 es un tanino al alcohol de elevada calidad, obtenido a partir de madera de roble.

Características generales:

- No aporta amargores ni astringencias.
- Ayuda en la estabilización del color.
- Exento de polifenoles simples y oxidados.
- Contribuye a la mejora de cuerpo y estructura.
- Aporte de notas dulces, agradables, relativamente avainilladas.

Características físico-químicas:

- | | |
|----------------------|--|
| - Aspecto: | Polvo de color marrón. |
| - Olor: | Característico. |
| - Sabor: | Astringente |
| - Tanino: | > 73% |
| - Humedad: | < 6% |
| - Cenizas: | < 4% |
| - Densidad aparente: | 0,5 kg/l |
| - Solubilidad: | Completamente soluble en agua, parcialmente soluble en alcohol (95°) |

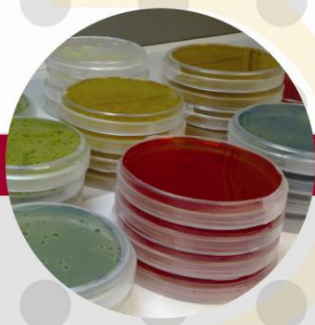

Dosis de empleo y forma de aplicación:

- Dosis: 5-30 g/hl para vinos tintos; 3-10 g/hl para vinos blancos.
- Se recomienda diluir previamente en 10 veces su peso en vino.

Almacenamiento:

Conservar en lugar fresco, seco y protegido de la luz solar directa.